

P.U.Z. PLAN URBANISTIC ZONAL

CONSTRUIRE LOCUINTE UNIFAMILIALE
 IN JUD. BRASOV, COM SANPETRU, F.S., F.N.
 PLAN SITUATIA EXISTENTA sc. 1:1000



Legenda

- Limita zona reglementata
- Limita zona studiata
- Linii parcelare existente
- LEA 20kV existenta
- Zona de protectie si siguranta LEA 20kV (interdictie de construire - 12,00 m stanga-dreapta fata de axul liniei electrice)
- Drum existent
- Teren nereglementat urbanistic situat in extravilan
- Teren intravilan reglementat de Planuri Urbanistice Zonale aprobate

20445/09.02.2021
 PV 619/2021

Digitally signed
 by Adrian-Cosmin
 Ghimban
 Date: 2021.02.09
 11:24:46 +02'00'

EXECUTANT
 ING. SPATARIU Aurelian-Stefan
 DATA: 04.01.2021



SPATARIU
 AURELIAN-
 STEFAN

Digitally signed by
 SPATARIU AURELIAN-
 STEFAN
 Date: 2021.02.04
 15:37:31 +02'00'

Zona reglementata

Nr. Pct.	X [m]	Y [m]
710	467081.450	550982.720
707	467131.291	551102.615
708	467060.470	551132.054
711	467160.330	551372.280
712	467140.180	551381.300
713	466990.490	551021.440
709	467010.880	551012.760

Suprafata din acte = 18548 mp
 Suprafata masurata = 18548 mp

Nr. cadastral 116235

Nr. Pct.	X [m]	Y [m]
707	467131.291	551102.615
708	467060.470	551132.054
709	467010.880	551012.760
710	467081.450	550982.720

Suprafata din acte = 9933 mp
 Suprafata masurata = 9933 mp

Nr. cadastral 107701

Nr. Pct.	X [m]	Y [m]
709	467010.880	551012.760
708	467060.470	551132.054
711	467160.330	551372.280
712	467140.180	551381.300
713	466990.490	551021.440

Suprafata din acte = 8615 mp
 Suprafata masurata = 8615 mp

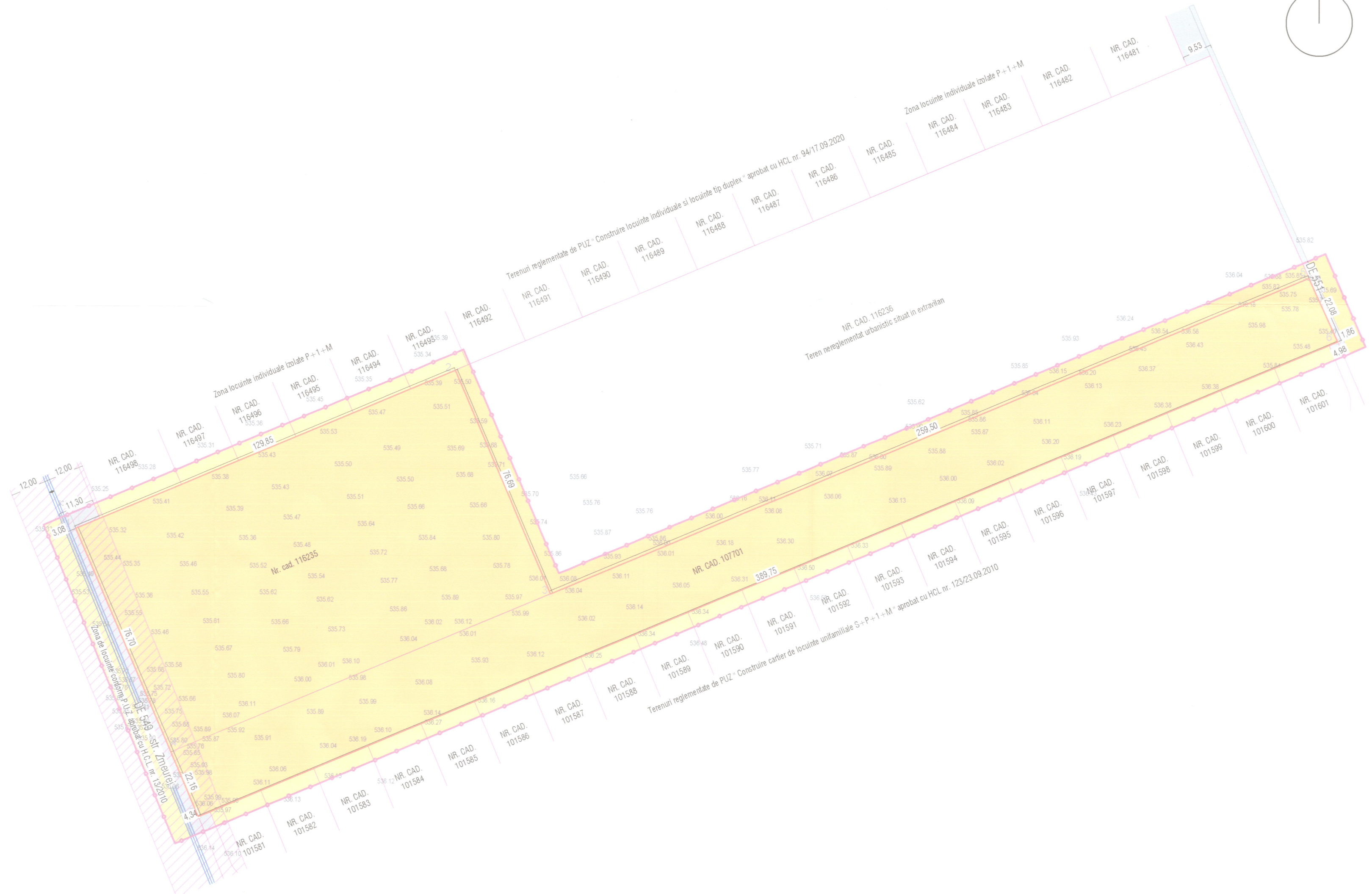

SAS
 ARCHITECTURE STUDIO
 CUI 38454911, J481750/2016
 Str. Muncii nr. 13, et. 1, Brasov
 tel. 0749895945, 0798413990, e-mail: contact@amb.ro

Elena M.
 FINTINA
 arhitect
 DE

SEF PROIECT	Arh. Fintina Elena	DATA: 12.2020	Beneficiar:	SC TAB SMART INVEST SRL	CT1
PROIECTAT	Arh. Fintina Elena	SCARA 1:1000	Investitie:	PUZ Construire locuinte unifamiliale	FAZA P.U.Z.
DESENAT	Dumitru Alina		Amplasament:	Jud. Brasov, com Sanpetru, f.s., f.n.	Plansa nr. U1

PLAN SITUATIA EXISTENTA