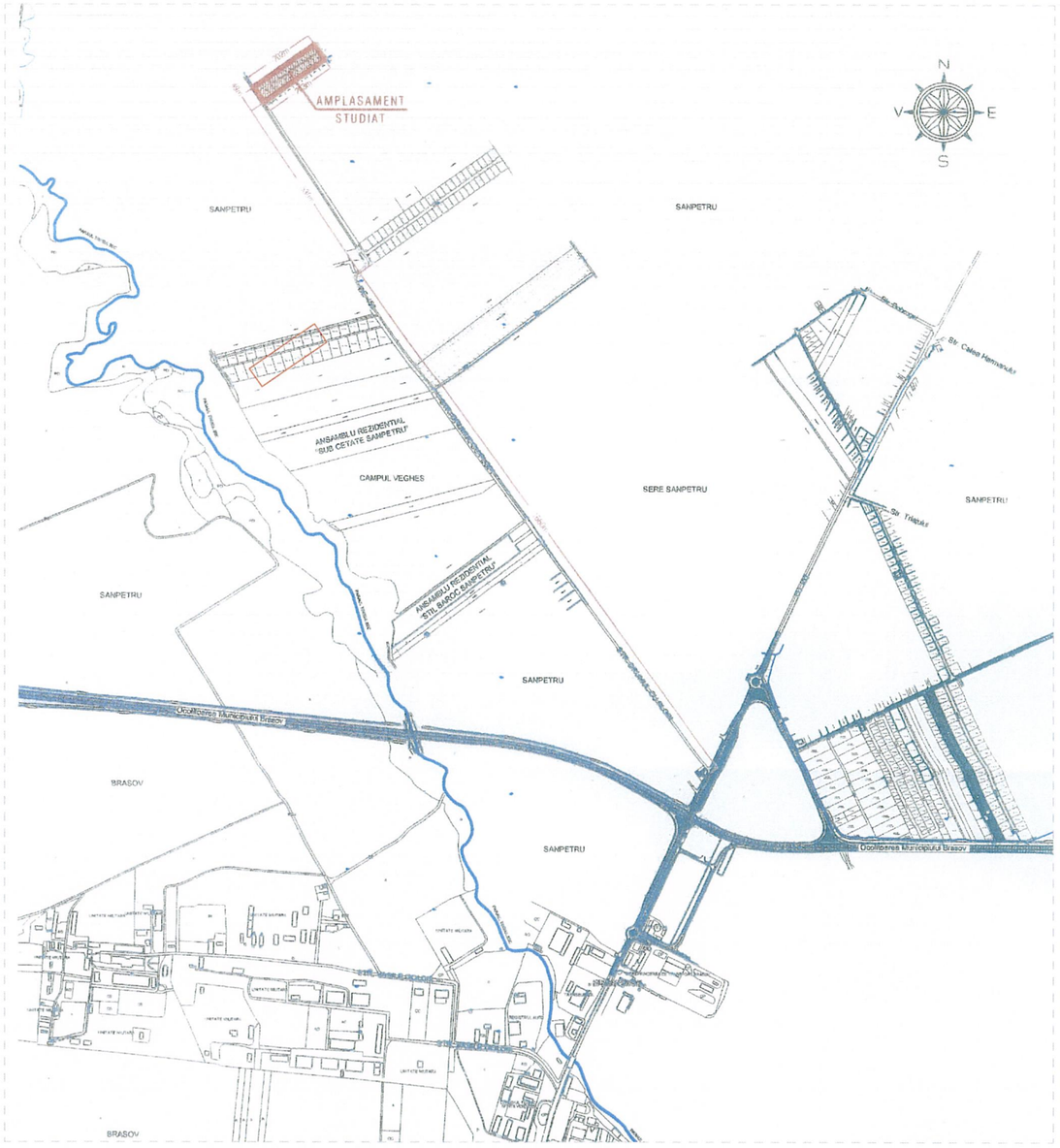


AMPLASAMENT STUDIAT,
Com. Sânpetru, jud. Brașov

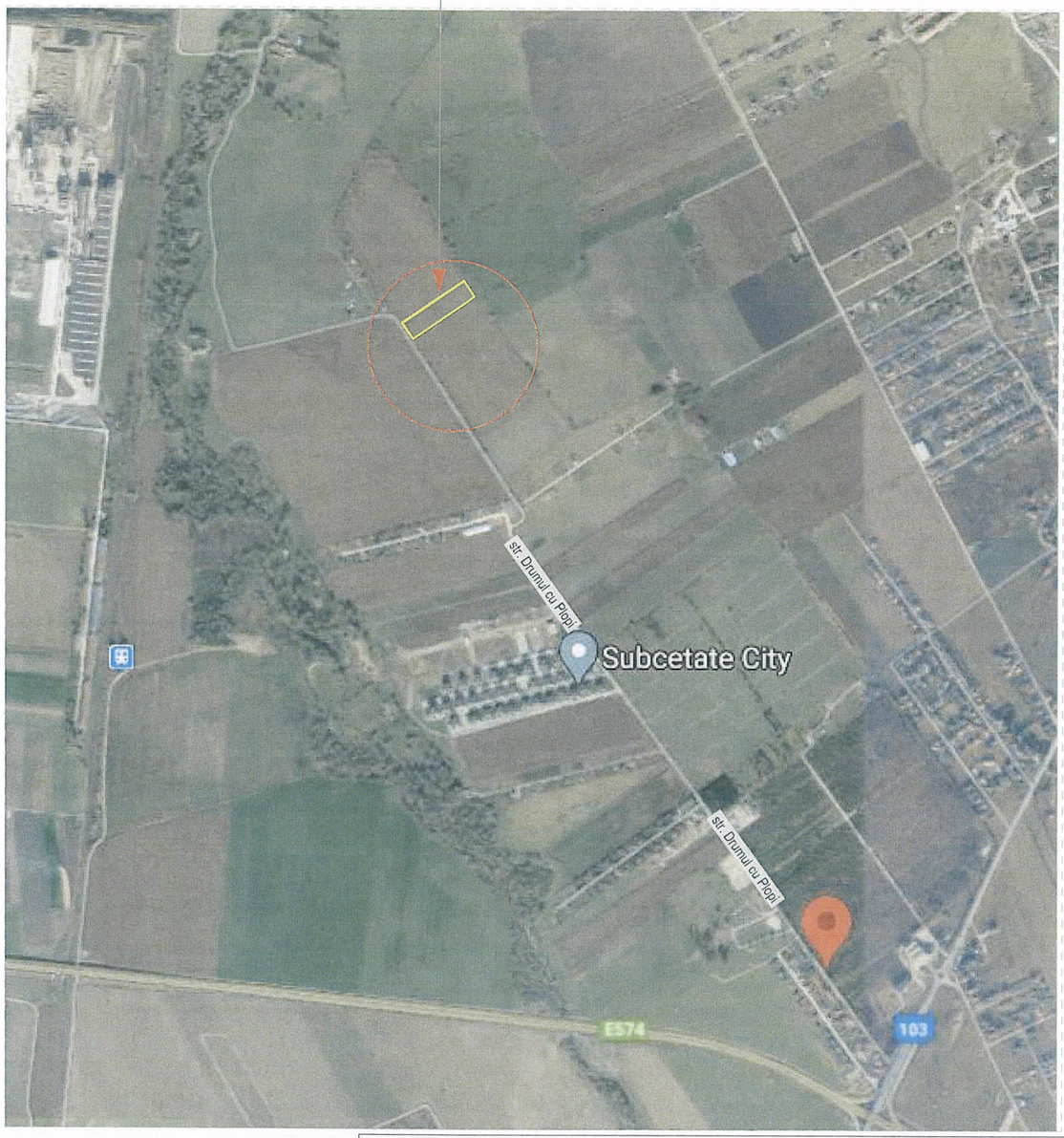


Acest proiect este proprietatea SC CONTEXT ARCHITECTURE SRL, SC BLOKAD ARHITECTURA SRL și SC TOP-FORM SRL și asupra sa functioneaza legile copyright-ului. Este interzisa reproducerea si folosirea lui fara acordul autorului.
Proiectant General - SC CONTEXT ARCHITECTURE SRL
Proiectant de Specialitate - SC TOP-FORM SRL și SC BLOKAD Arhitectură SRL

| Verificator/ Expert | Nume | Semnatura | Cerinta | Referat/ Expertiza nr. / Data |
|---|---|---|---|---|
| | | | | |
| | | | | |

BlokAD Architectural technology and consulting
**SC CONTEXT ARCHITECTURE SRL**
Str. Măcin nr. 4A, Brașov, Romania, e-mail: contact@silviademeter.ro
**SC TOP-FORM SRL**
Str. Calea București nr. 51, Brasov, Romania, e-mail: office@top-form.ro
**BLOKAD ARHITECTURA SRL**
Str. Prundului nr. 11, Brasov, Romania, e-mail: contact@blokad.ro

Beneficiar: SC SOURCE DEVELOPMENT SRL — Amd.0

Titlu proiect: Elaborare PUZ -Modificare P.U.Z. aprobat cu H.C.L. nr. 50 din 26.07.2018 în P.U.Z. - CONSTRUIRE LOCUINȚE ÎNȘIRUITE ȘI CUPLATE
Reparcelare și regândire ansamblu de locuințe având în vedere noile cerinte de eficientă energetică si dezvoltare sustenabilă.

Proiect Nr.: 73/2020

| Specificatie | Nume | Semnatura | Scara: 1/5000 |
|---|---|---|---|
| Sef Proiect | Arh. Silvia Demeter - Lowe | | |
| Proiectat | Arh. Bartha Lorand<br>Arh. Urb. Atzberger Magdalena<br>Arh. Silvia Demeter-Lowe | | Data: 01.2022 |
| Desenat | Arh. Ioana Bârsășteanu | | |

amplasament: Sânpetru, jud. Brașov

Faza: P.U.Z.

titlu planșă: PLAN DE ÎNCADRARE ÎN ZONĂ

Nr. Plansa: 01

BIROU DE ARHITECTURĂ ȘI URBANISM
SOCIETATEA COMERCIALĂ TOP-FORM S.R.L. BRAȘOV - ROMÂNIA