

# Plan Urbanistic Zonal - Construire locuinte tip duplex P+1E+M

Regim juridic

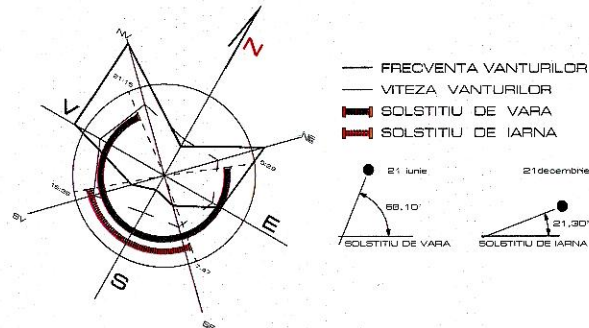

CONSILIUL JUDEȚEAN BRAȘOV  
 VIZAT SPRE NESCHEIMĂRIE  
 Anexa la aviz unic  
 Nr. 12 / 16. MAI. 2022  
 Teren extravilan  
 Teren intravilan  
 ARHITECT S.F.

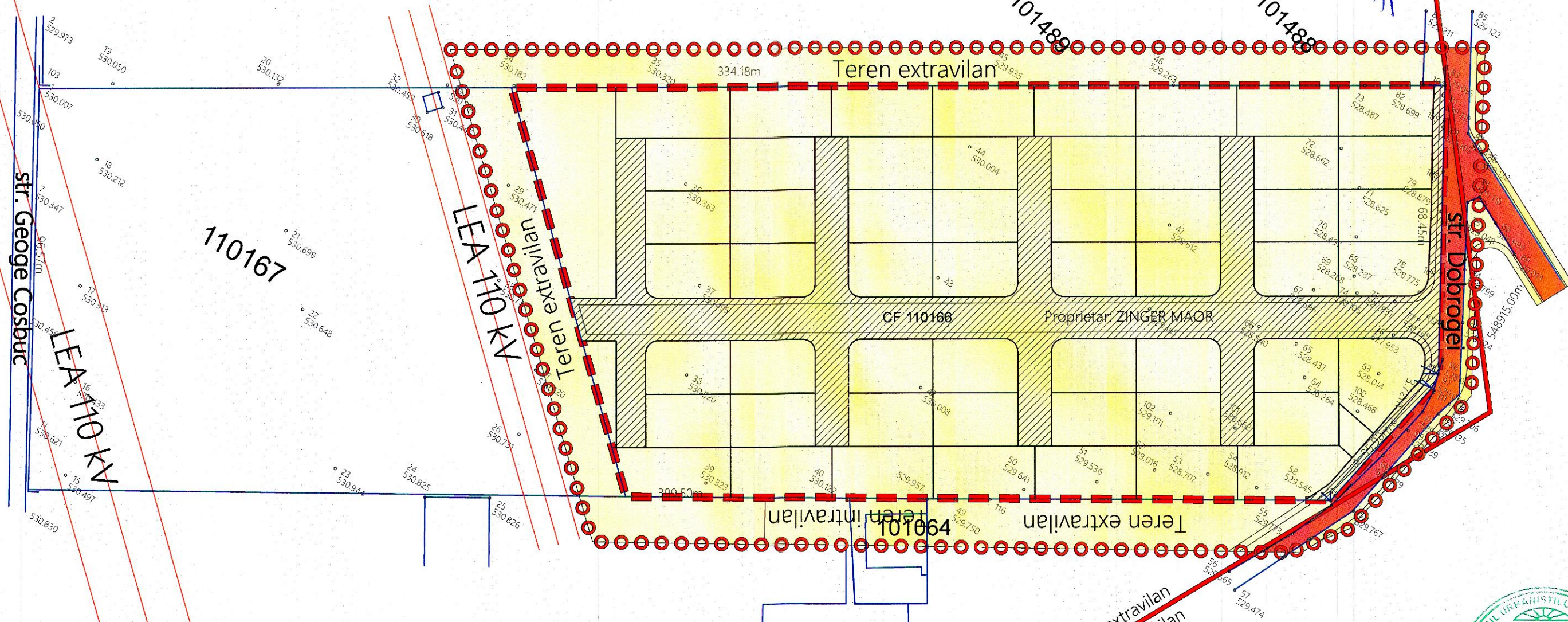

**LEGENDA**

**LIMITE**

- ○ ○ ○ Zona studiată
- — — — Limita de proprietate
- — — — Limita intravilan
- Parcelare existentă
- Parcelare propusă

**TIPUL DE PROPRIETATE**

- Terenuri proprietate particulare a persoanelor fizice sau juridice
- Terenuri ce aparțin domeniului public
- Teren ce va fi cedat domeniului public

AS PROIECT SRL

RO 15789329 J08/1929/03.10.2003  
BRASOV tel: 07 44 33 11 44 Fax 0268540088

Denumirea lucrării: Elaborare PUZ - CONSTRUIRE LOCUINTE TIP DUPLEX P+1E+M

Adresa: Com. Sanpetru, Jud. Brasov  
Beneficiar: ZINGER MAOR

Continutul planșei: REGIM JURIDIC

FAZA: P.U.Z.  
SCARA: 1 / 1000  
PLANSA: U 05

DATA: 17.09.2020 PR.NR.: 12

REGISTRUL URBAŢISTILOR DIN ROMANIA  
Sebastian M. ALEXA arhitect DE SPECIALIST CU DREPT DE SEMNATURA